

Propriété de Monsieur De Greef Guillaume. Rue Saint Denis n°23 à Forest.
Projet de surélévation d'Annexes et construction de Terrasses.

Vu pour être annexé à notre autorisation
en date de ce jour,
Forest, le 17 FEV. 1961
Le Secrétaire,
Le Collège, par l'Architecte soussigné,
Forest, le 9 décembre 1960.
La Propriétaire,

Joint à ma demande en autorisation
de bâtir en date du décembre 1960.
La Propriétaire,

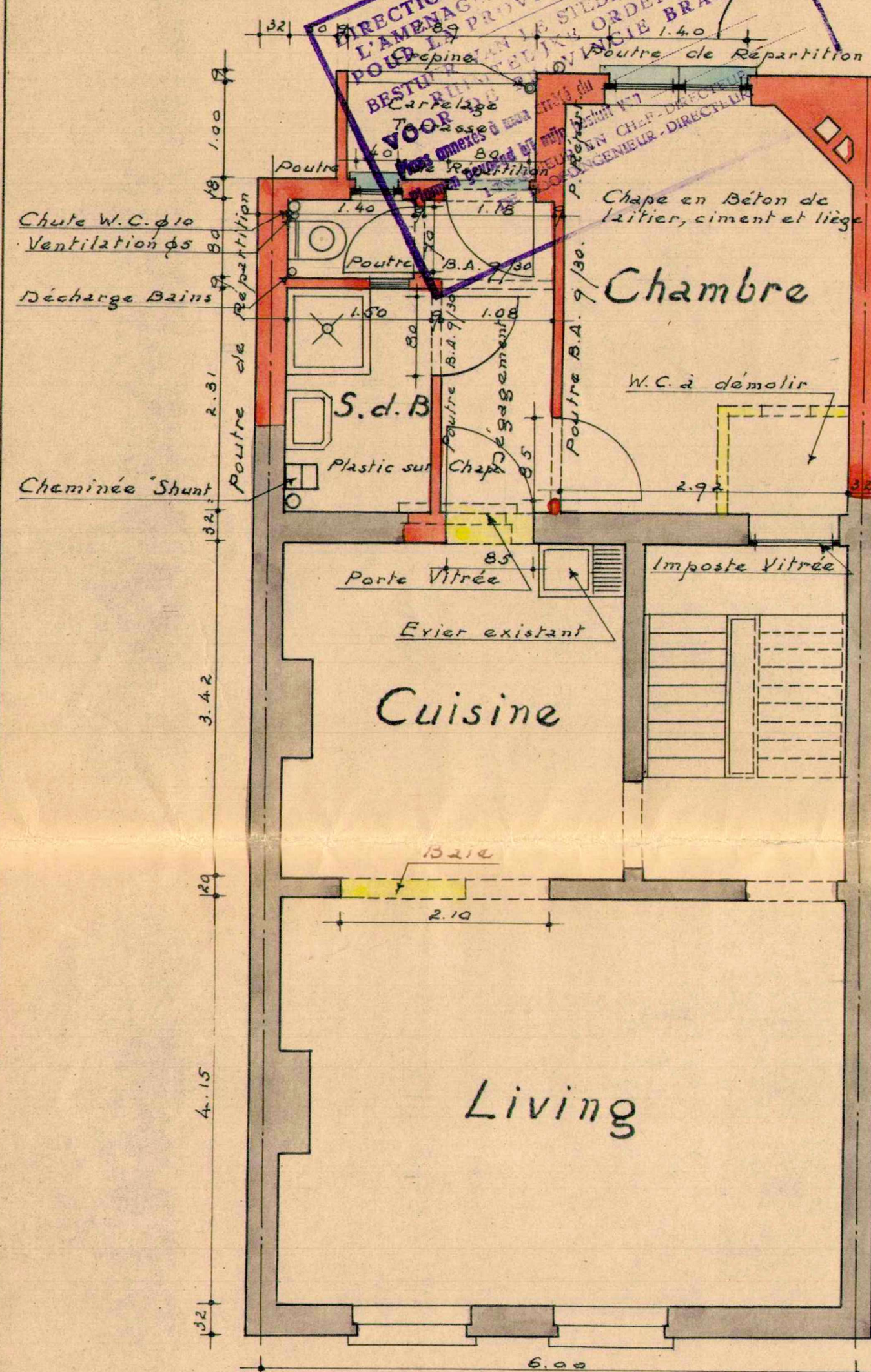

1^{er} Etage.

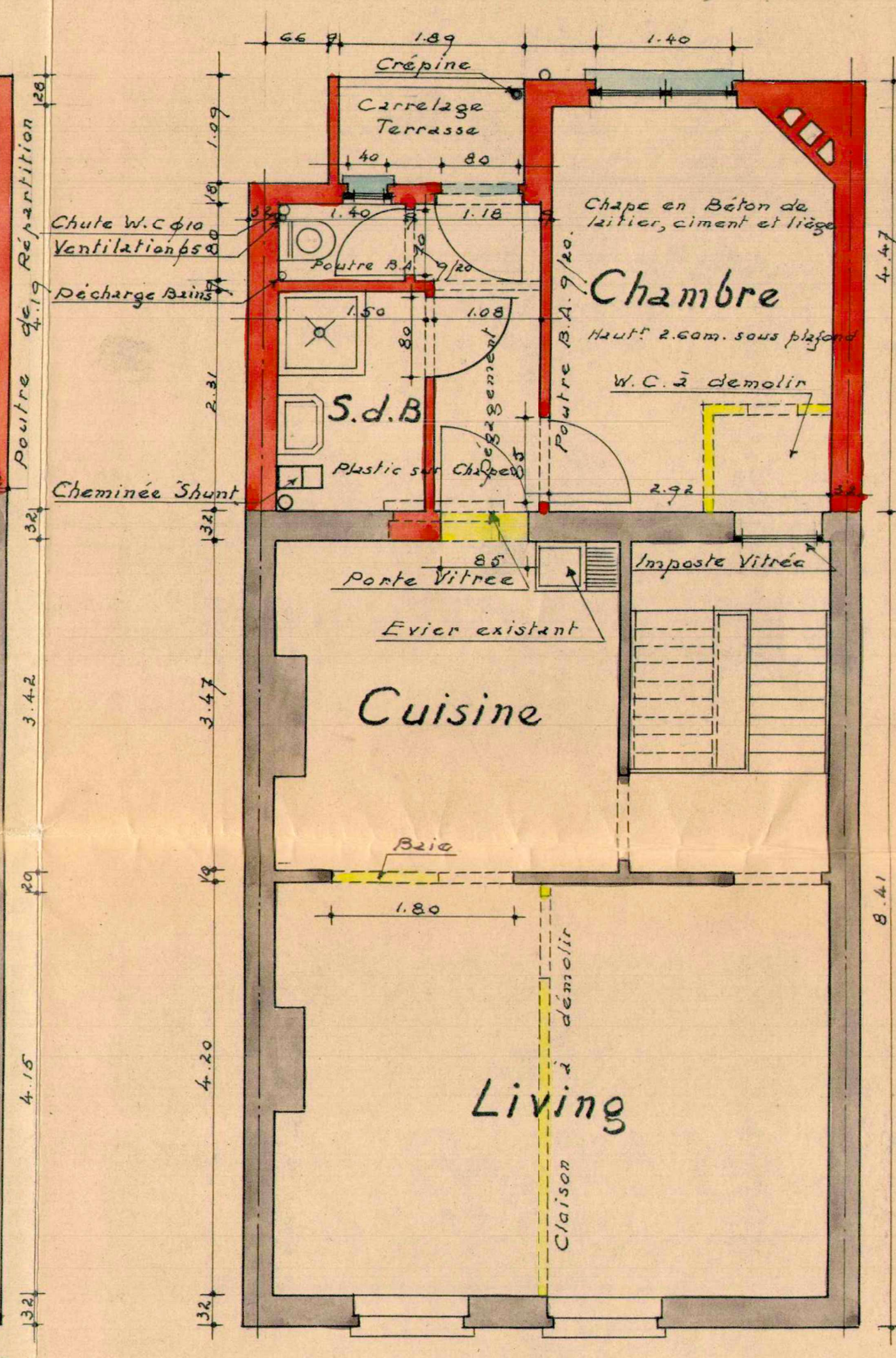

2nd Etage.

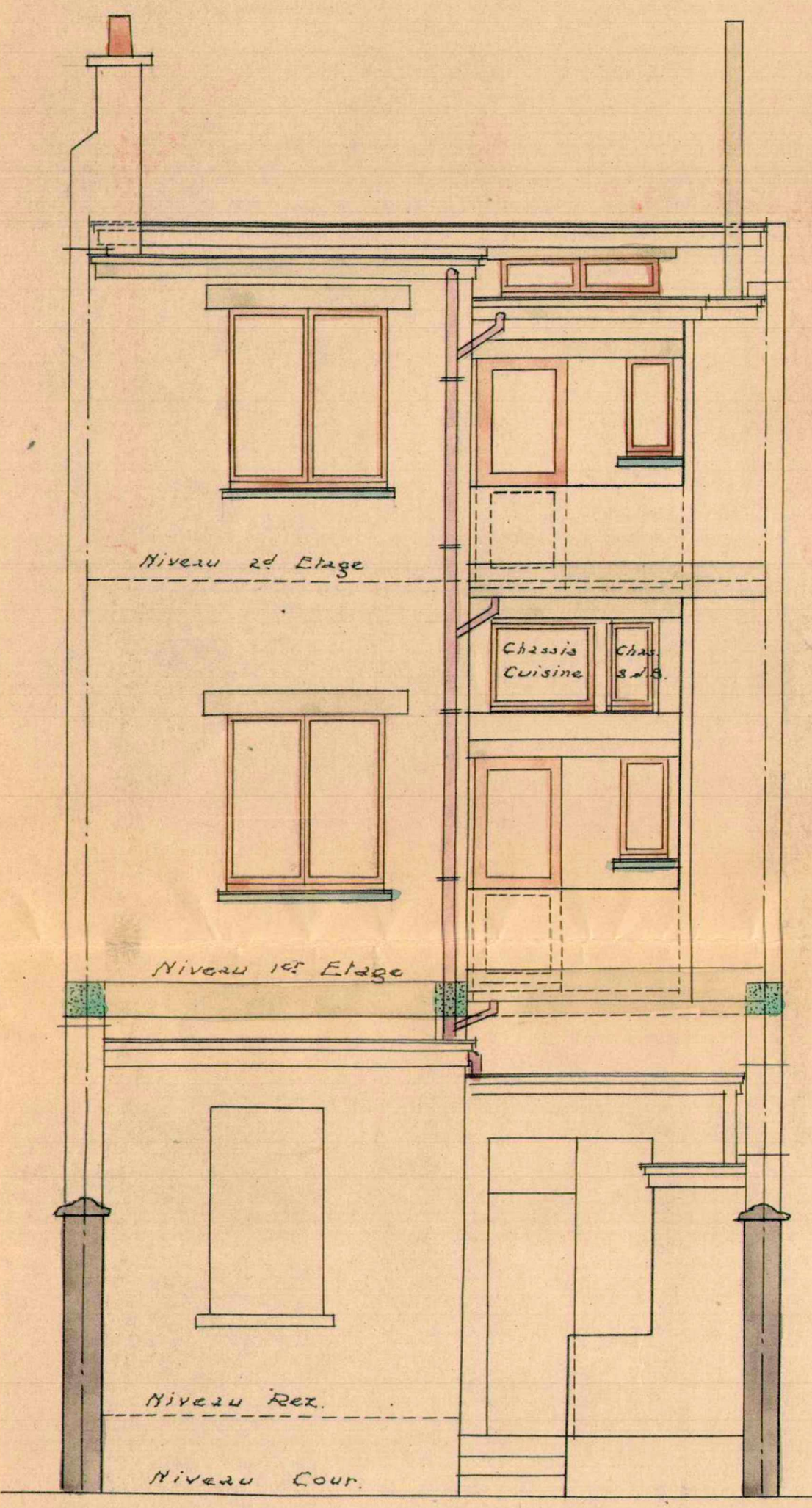

Façade Postérieure.

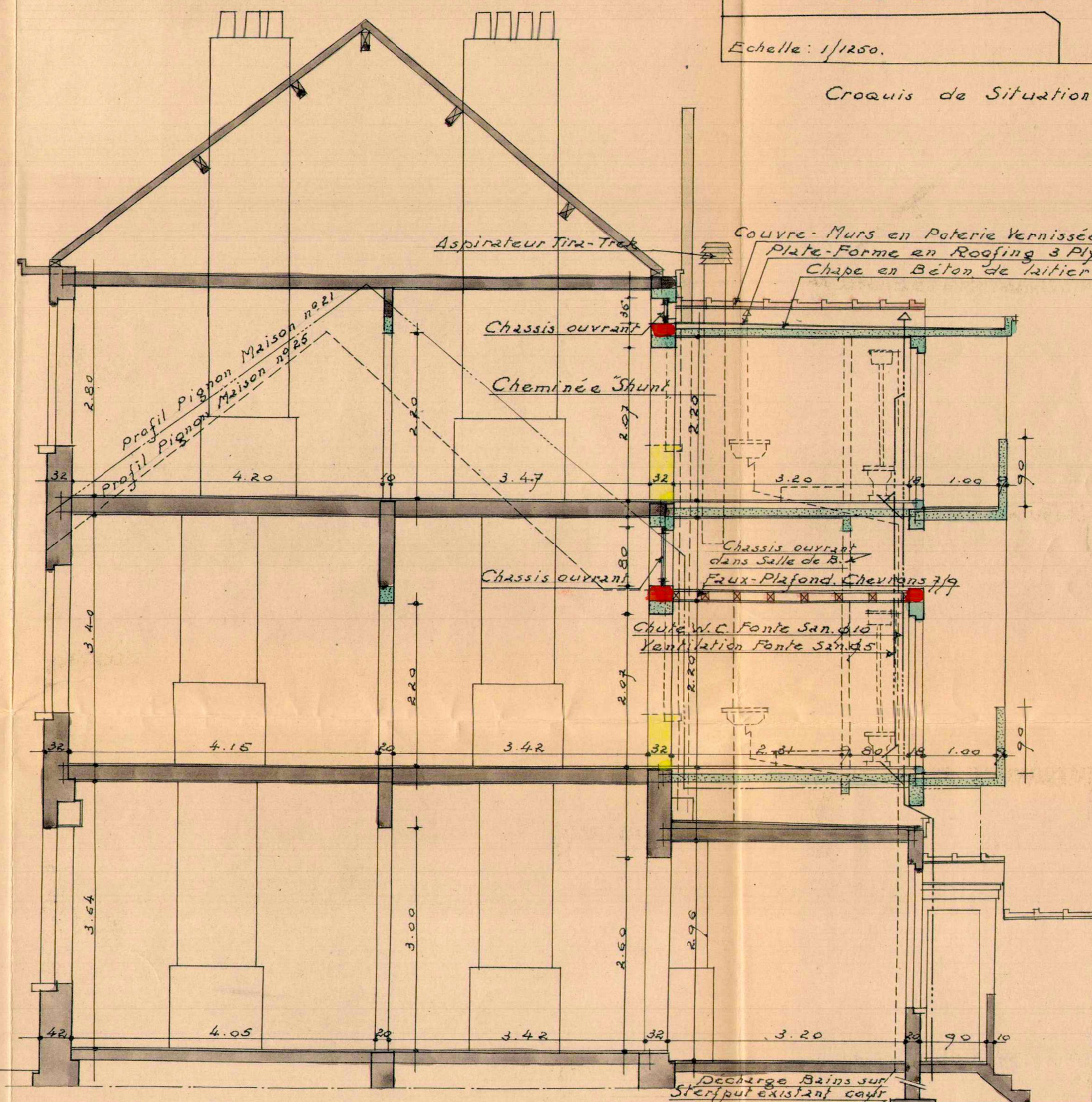

Coupe.

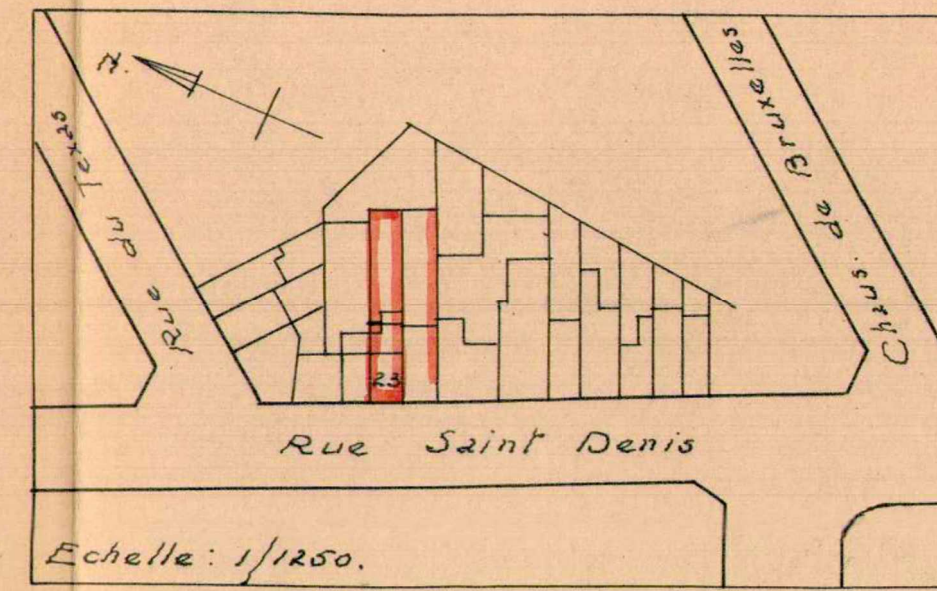

Croquis de Situation.

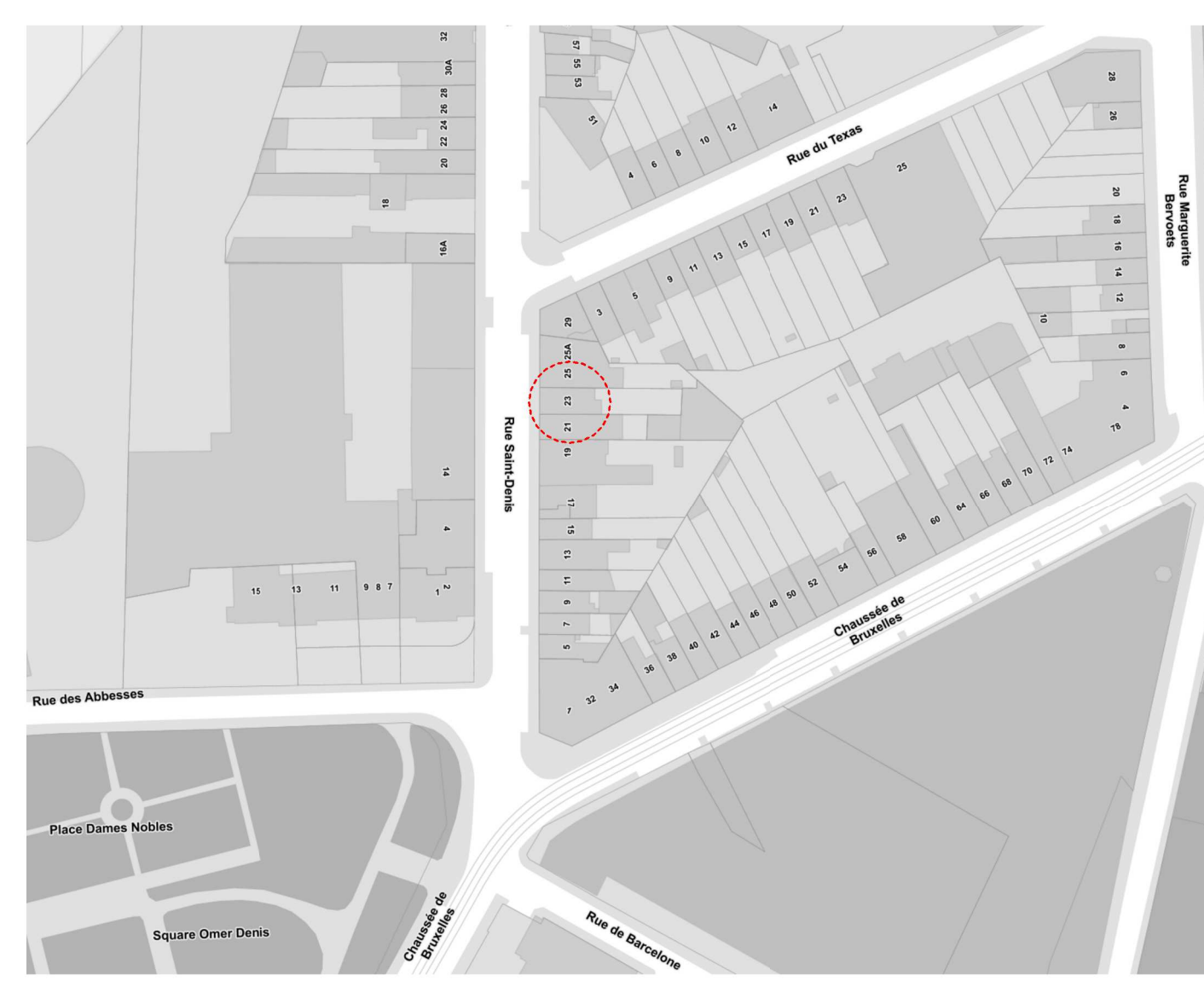

LOCALISATION 1/1000

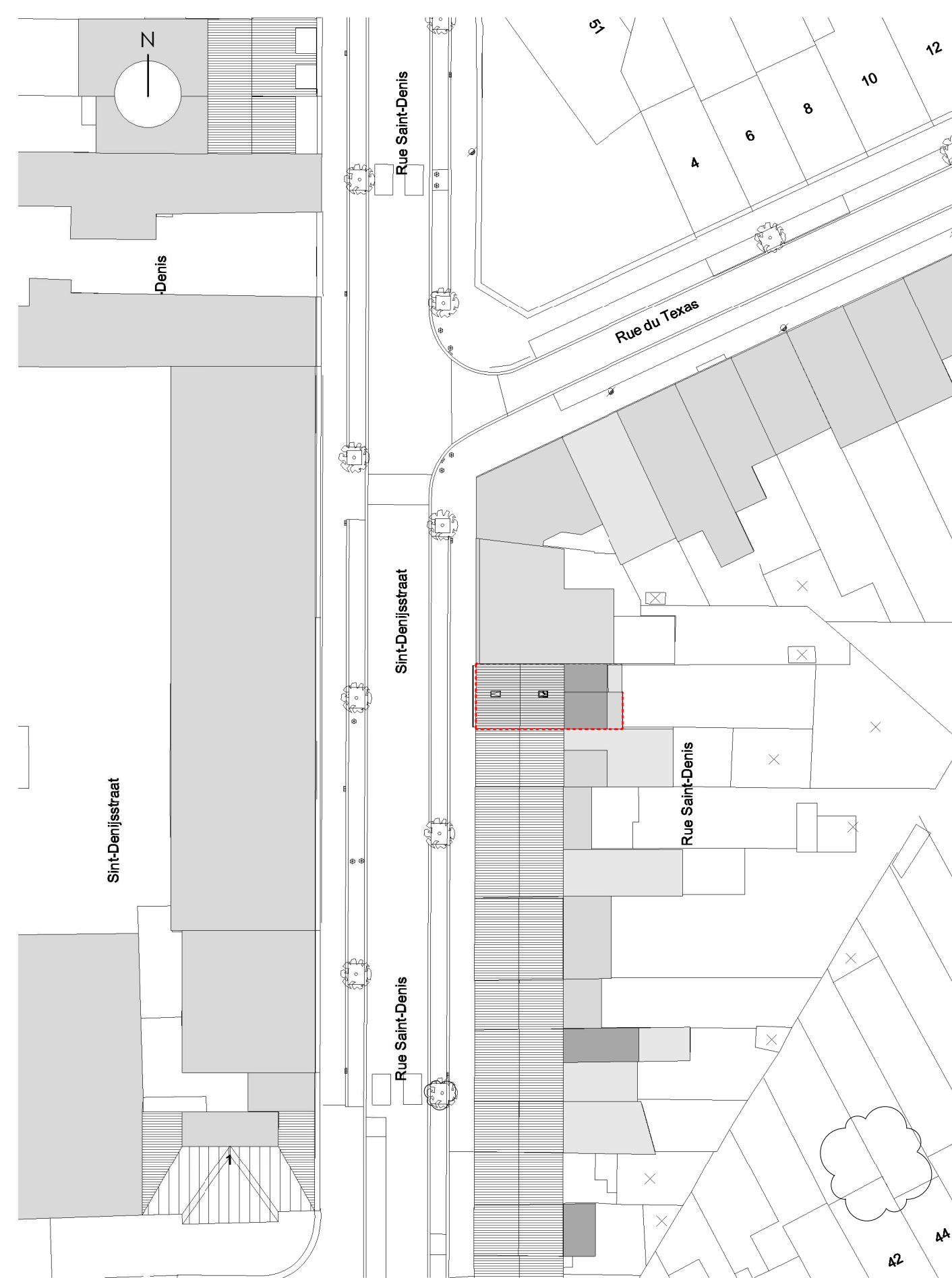

IMPLANTATION 1/500

LEGENDE

- 1- ENDUIT EXISTANT DE TENTE GRIS
- 2- ENDUIT EXISTANT DE TENTE GRIS CLAIR
- 3- ENDUIT EXISTANT DE TENTE BLANCHE
- 4- CHASSIS EXISTANTS EN PVC TENTE BLANCHE
- 5- CORNICHE EN BOIS PEINT TENTE BLANCHE
- 6- TOITURE TUE ROUGE EXISTANTE
- 7- FENÊTRE DE TOIT
- 8- DESCENTE D'EAU PLUVIALE EN PVC

INDICE	MODIFICATION	DATE
A	Intégration PU	05/09/24
B	2ème intégration PU	09/12/24

DEMANDE DE PERMIS D'URBANISME

CRÉATION ET RENOVATION D'UN DUPLEX DE 3 CHAMBRES
Création d'une lucarne, aménagement d'une terrasse sur une toiture plate existante et extension d'un balcon

23 Rue Sain Denis, 1190 Forest

MATRES D'OUVRAGE
Florence Herman
Avenue des Villas 24
1060 St.Gilles
florenceherman@gmail.com
Michele Giovannini
Avenue de la Venerie 15
1190 Forest
michele.giovannini.118@gmail.com

ARCHITECTES
arkipel
société d'architectes
Pierre Bernard, Architecte
Rue Rouppie, 5 - 1000
Bruxelles
arkipel.spr@gmail.com

CRÉATION ET RENOVATION D'UN DUPLEX					N° DOCUMENT	N° PROJET
SITUATION EXISTANTE						
N° DU PROJET	STAGE	ECHELLE	DATE DEVISION	DATE D'ONCE		
Rue Saint-Denis 23	PU	1/50	01/07/2024	09/12/24	P01	B

PLAN D'ARCHIVE

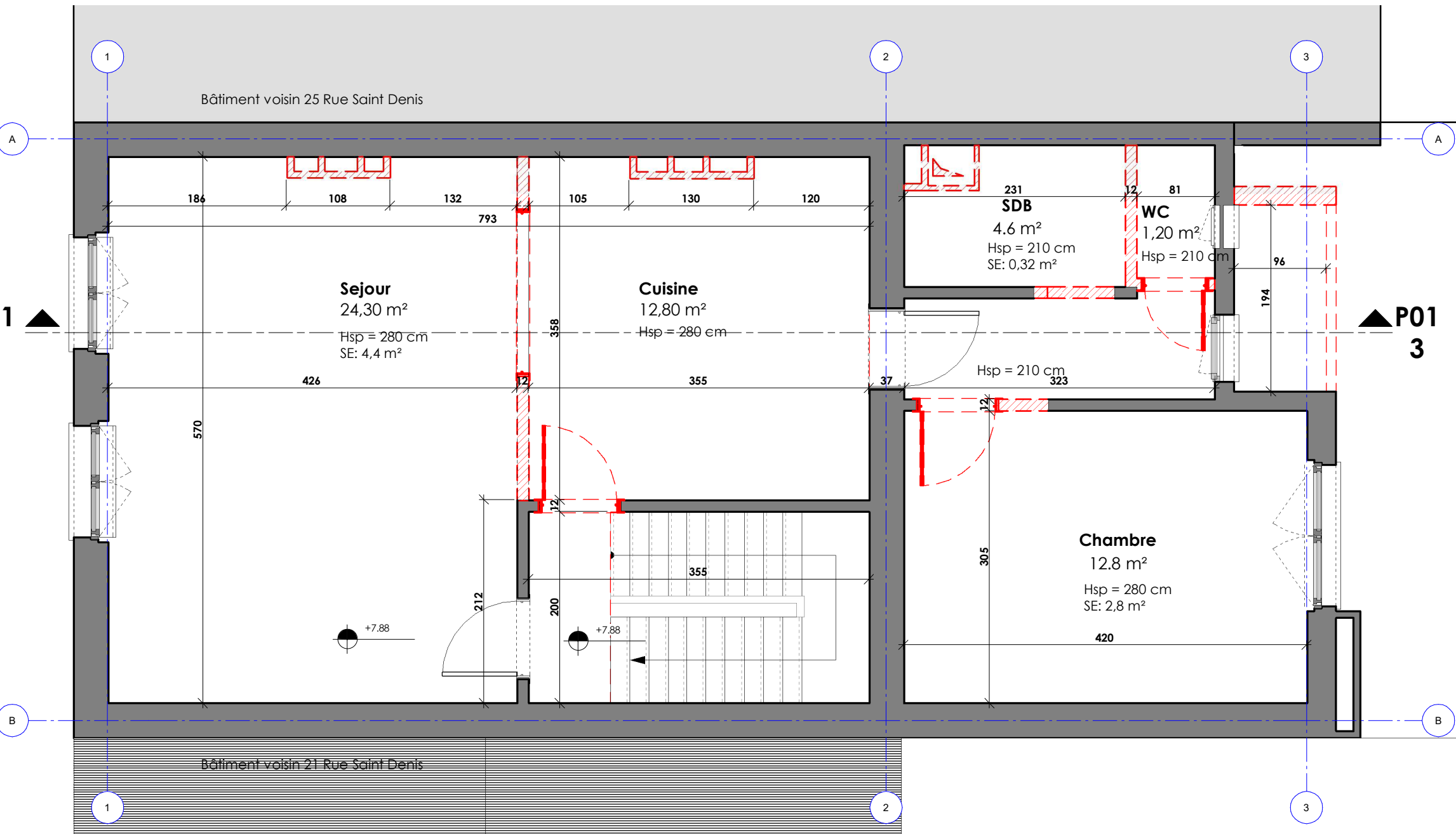

PLAN R+0

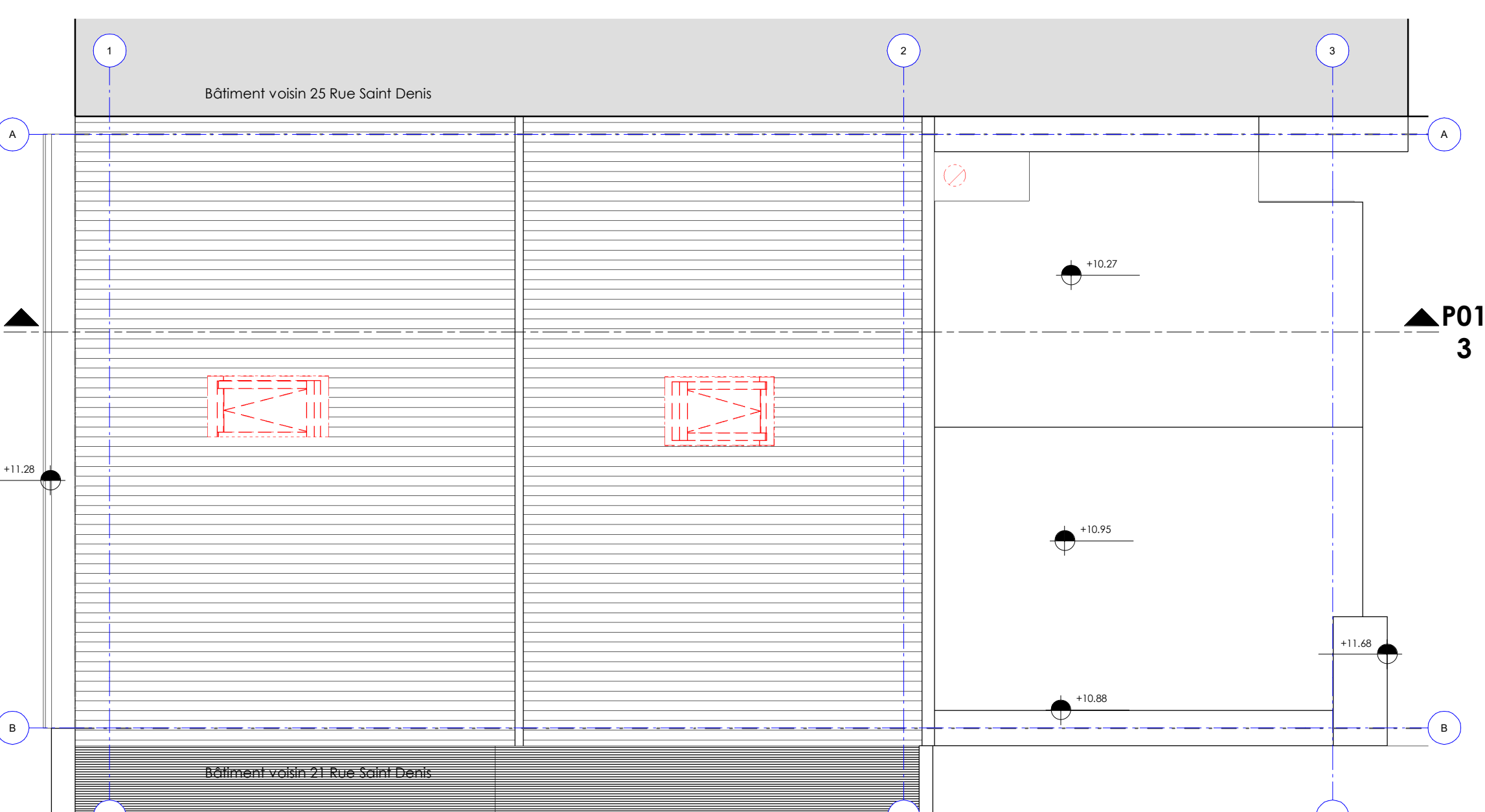

PLAN R+1

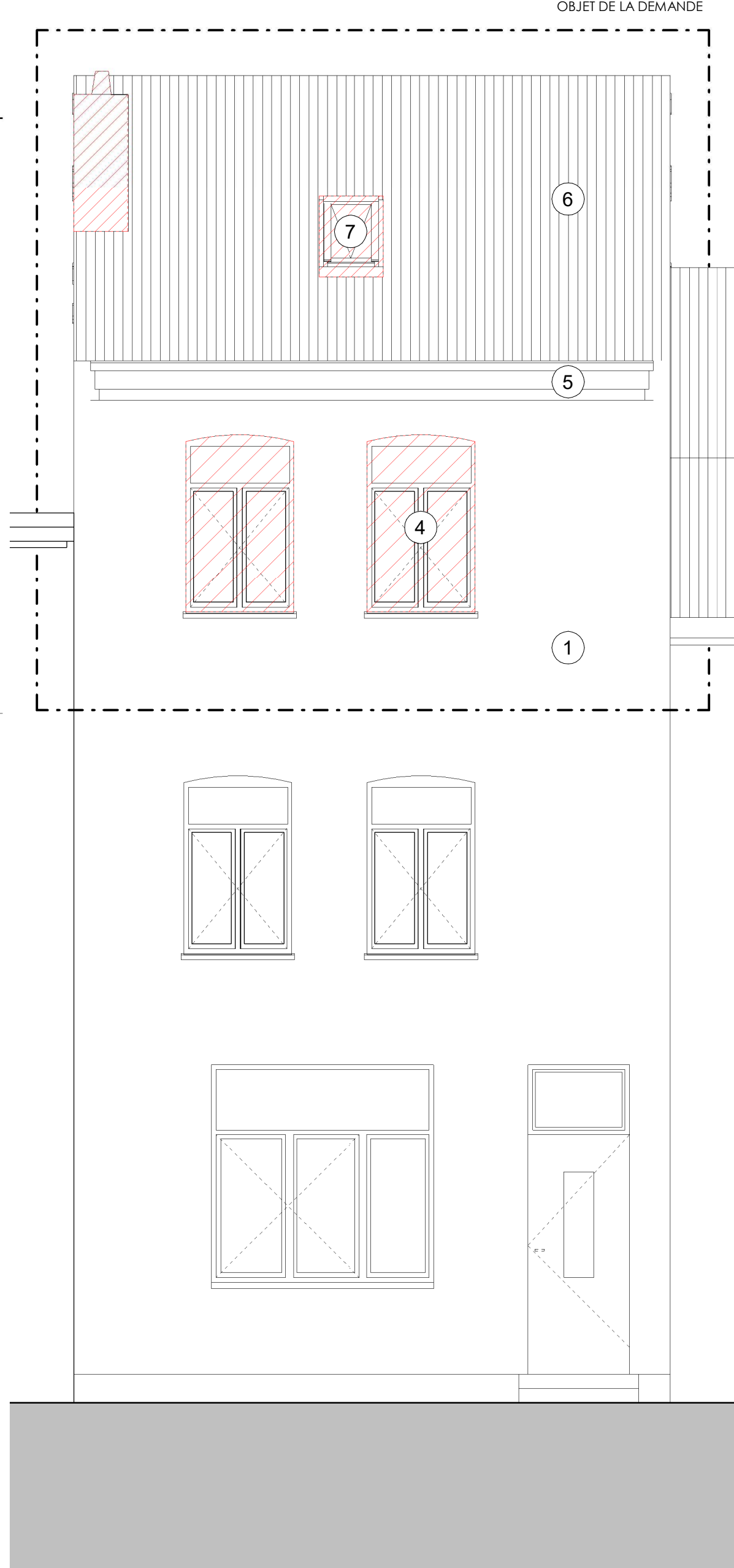

ELEVATION OUEST

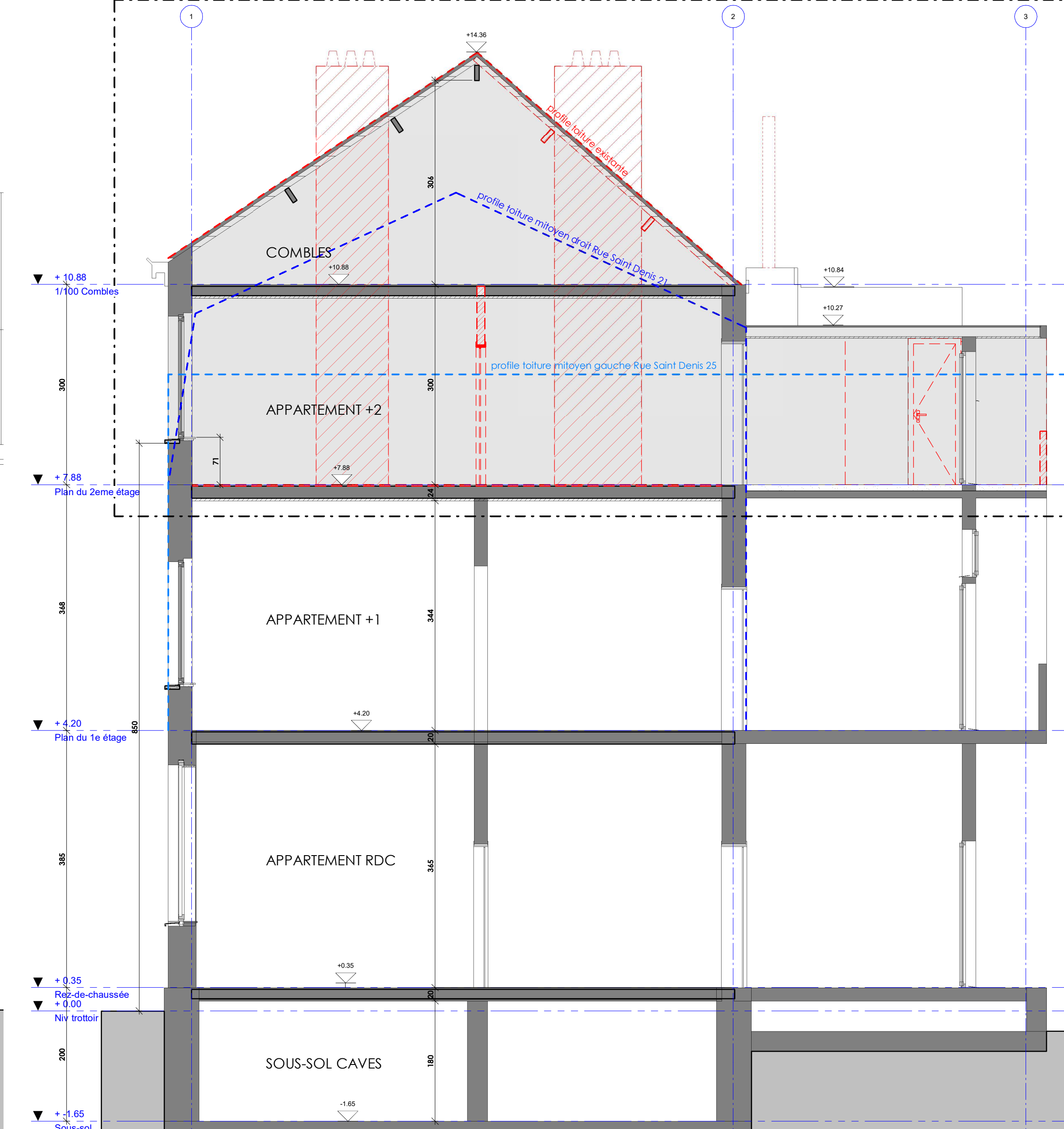

COUPE LONGITUDINALE

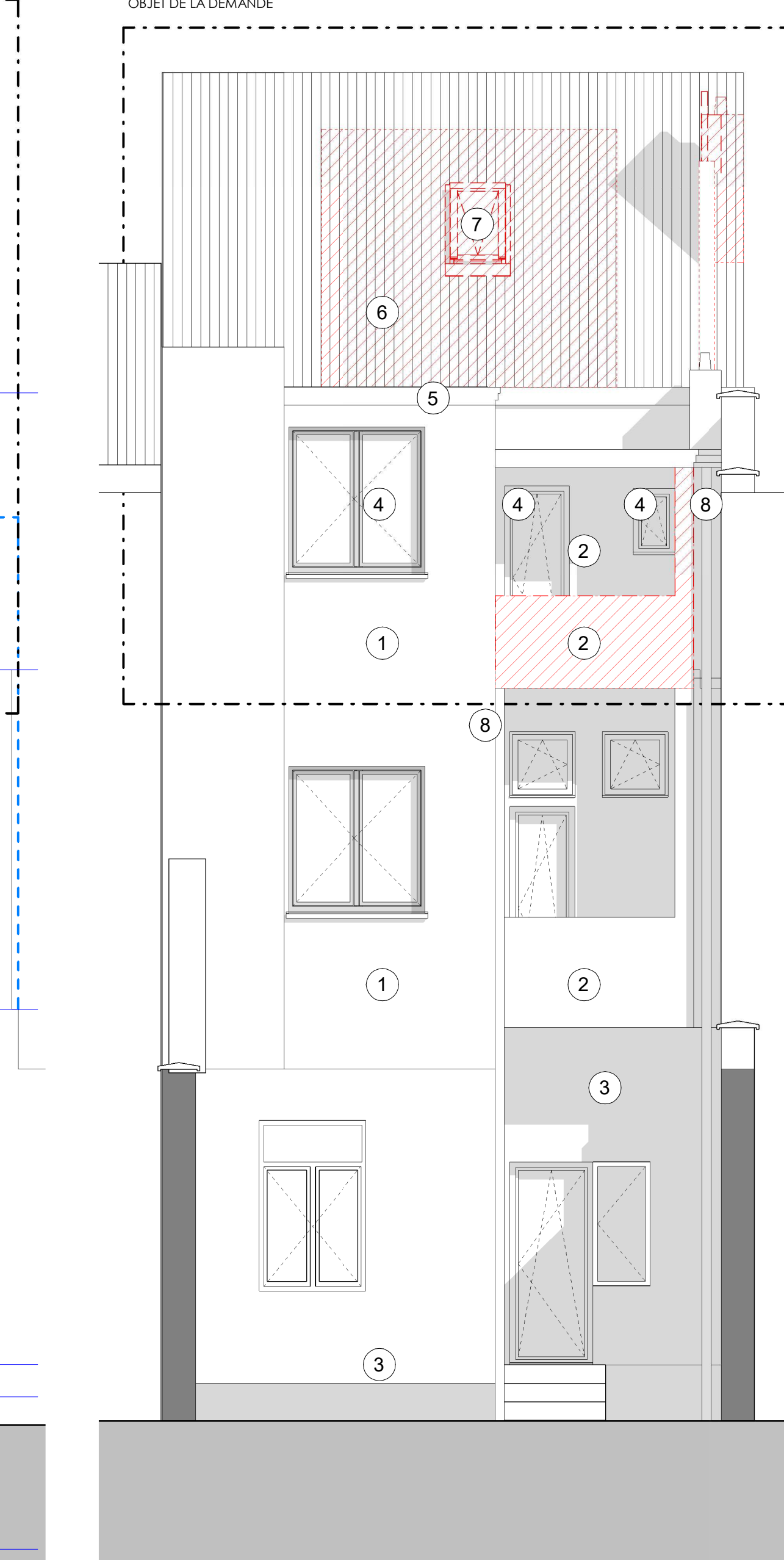

ELEVATION EST